

## Nye Røa Senter - Informasjonsbrev Mai 2026

---

### Status i prosjektet

Prosjektet er nå i gang med selve bygningskroppen i form av bunnledninger, fundamenter og kjellerkonstruksjon.

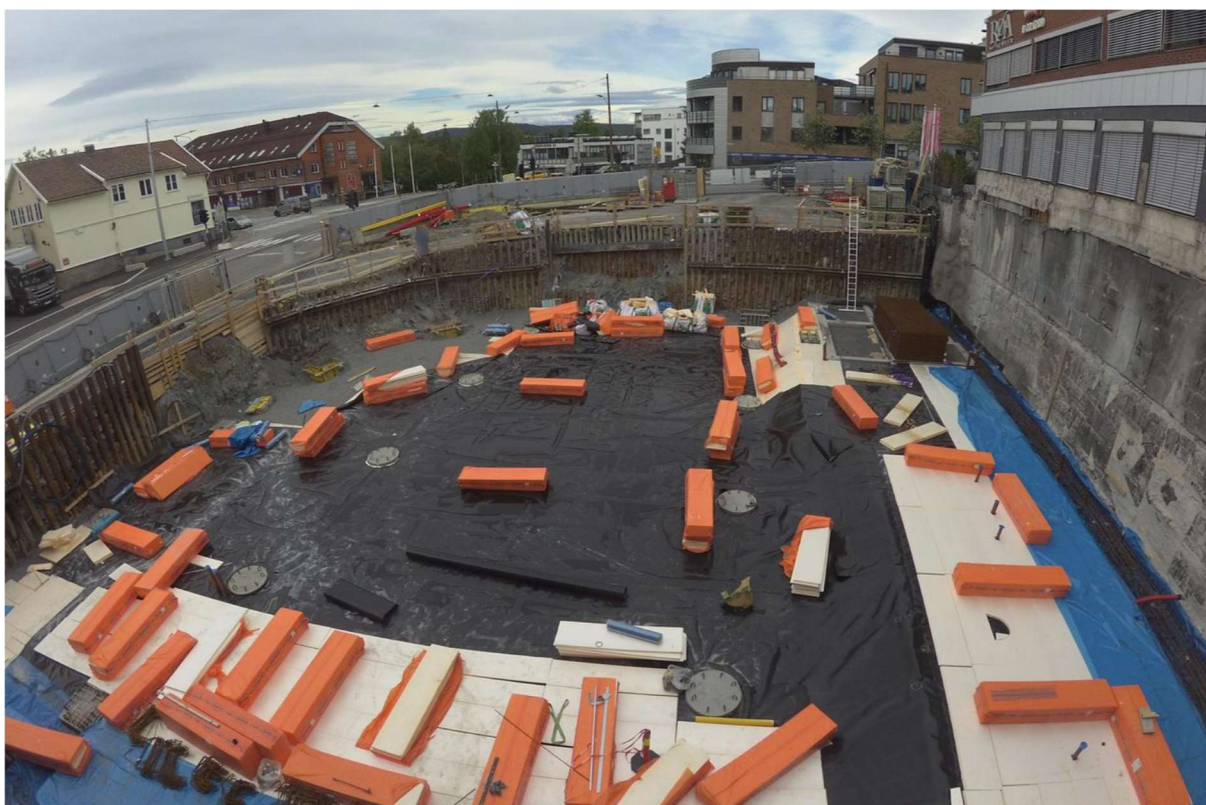

### Arbeider fremover

I månedene fremover blir det hovedsakelig betongarbeider med tilhørende tekniske installasjoner i byggegropen. Når bunnplaten er støpt, skal det monteres tårnkran. Tårnkranen monteres i slutten av juni. Deretter starter arbeidet med montering av det prefabrikkerte bæresystemet til bygget.

På grunn av lengdene til kjøretøyene som leverer betongelementer, er det behov for å utvide byggegjerdet mot Griniveien. Det blir etablert ny innkjøring og utkjøring, og fortauet må stenges i perioden. Det vil være følgemann ved inn- og utkjøring for å sikre trygg ferdsel. Fortauet langs Griniveien ble stengt i dag, 27.mai, og er planlagt stengt i frem til utgangen av september. Endringen er illustrert på riggplanen nedenfor:

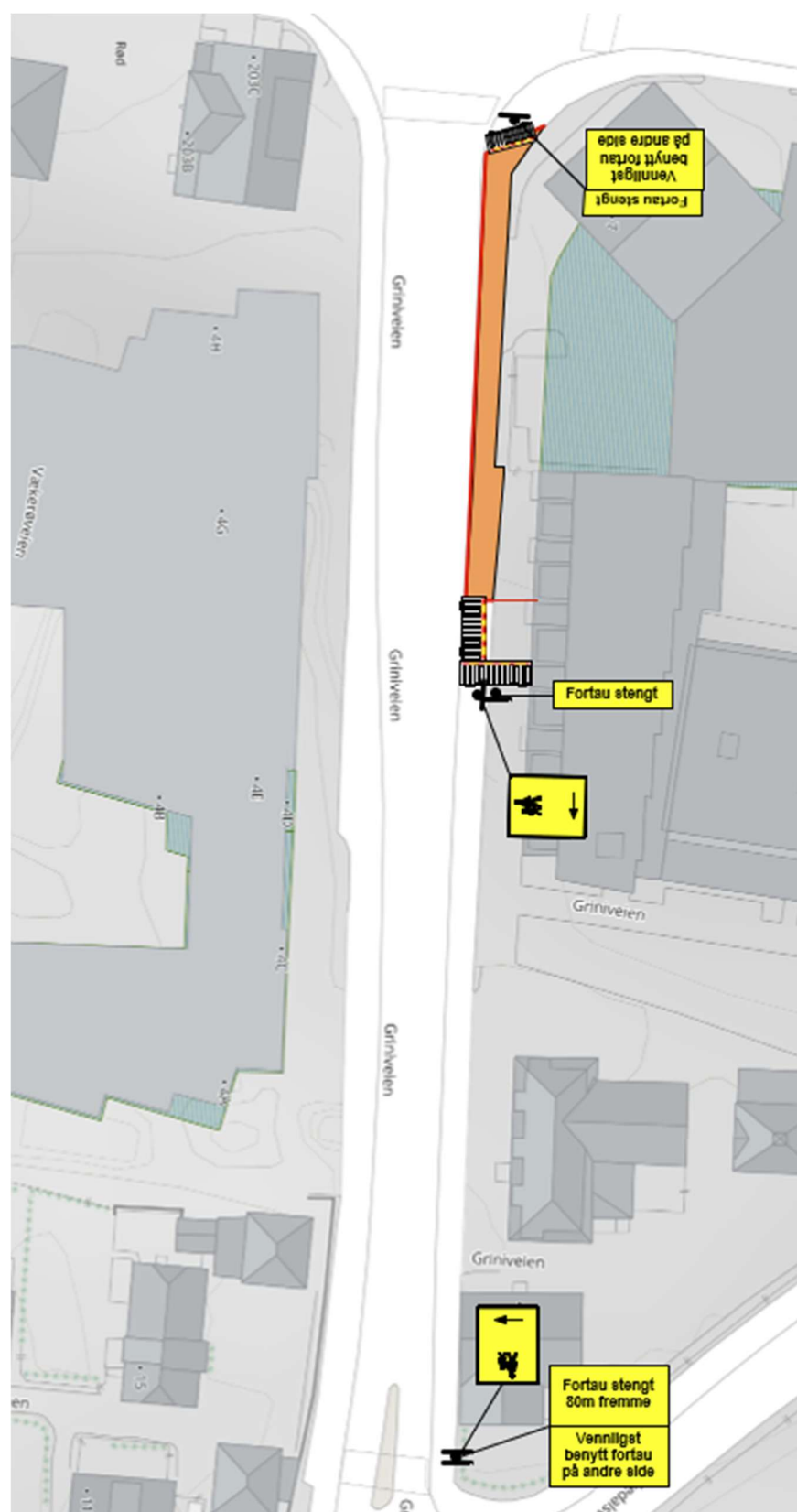

I forbindelse med utvidelse av tekniske rom i senterets parkeringskjeller, er det satt opp provisoriske vegger for å skjerme publikum mot arbeidet.

### **Arbeidstid**

- Generell arbeidstid er mandag–fredag kl. 07:00–19:00
- Lørdager ved behov – kl. 08-15
- Det vil ikke utføres støyende arbeider på kvelder eller helger uten særskilt varsel.

### **Senterdrift og tilgjengelighet**

Senteret er åpent som normalt og alle innganger er tilgjengelig for kunder. Fortauet utenfor byggegjerdet langs Griniveien, blir som nevnt over, stengt i en periode, men fotgjengerfeltet fra T-banen er åpent og fortauet på sørsiden av Griniveien (Røa X) er nå åpnet i sin helhet.

### **Ansvarlig byggherre**

Røa Senter AS  
Andreas Heier Sødal  
Prosjektleder  
Tlf: 482 03 418

Røa Senter AS  
Pål Harbye  
Driftssjef  
Tlf. 480 99 730